Sermon信息

“人到落寞时！”

孟德奎传道

人到落寞时

CBCOC國語主日08272023

涿州：洪灾灾民返家，“我们的困难从现在才开始，接下来是最苦的时候”

涿州：洪灾灾民返家，“我们的困难从现在才开始，接下来是最苦的时候”

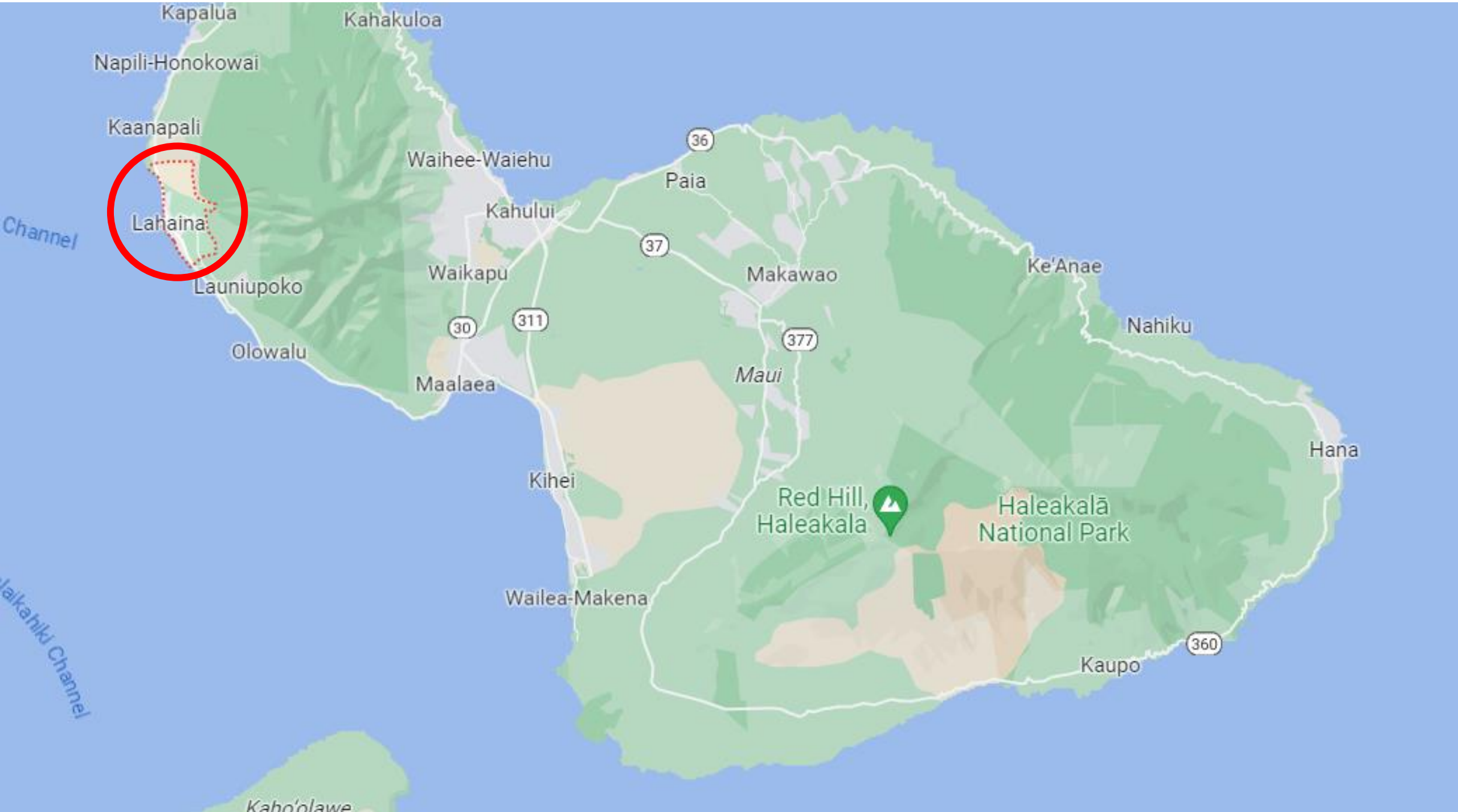
Kapalua
Kahakuloa
Napili-Honokowai
Kaanapali
Waihee-Waiehu
Lahaina
Channel
Kahului
Paia
36
37
Waikapu
Makawao
Ke'Anae
Launiupoko
30
311
377
Nahiku
Olowalu
Maui
Maalaea
Hana
Kihei
Red Hill,
Haleakala
Haleakalā
National Park
Wailea-Makena
360
Kaupo
Kaho'olawe

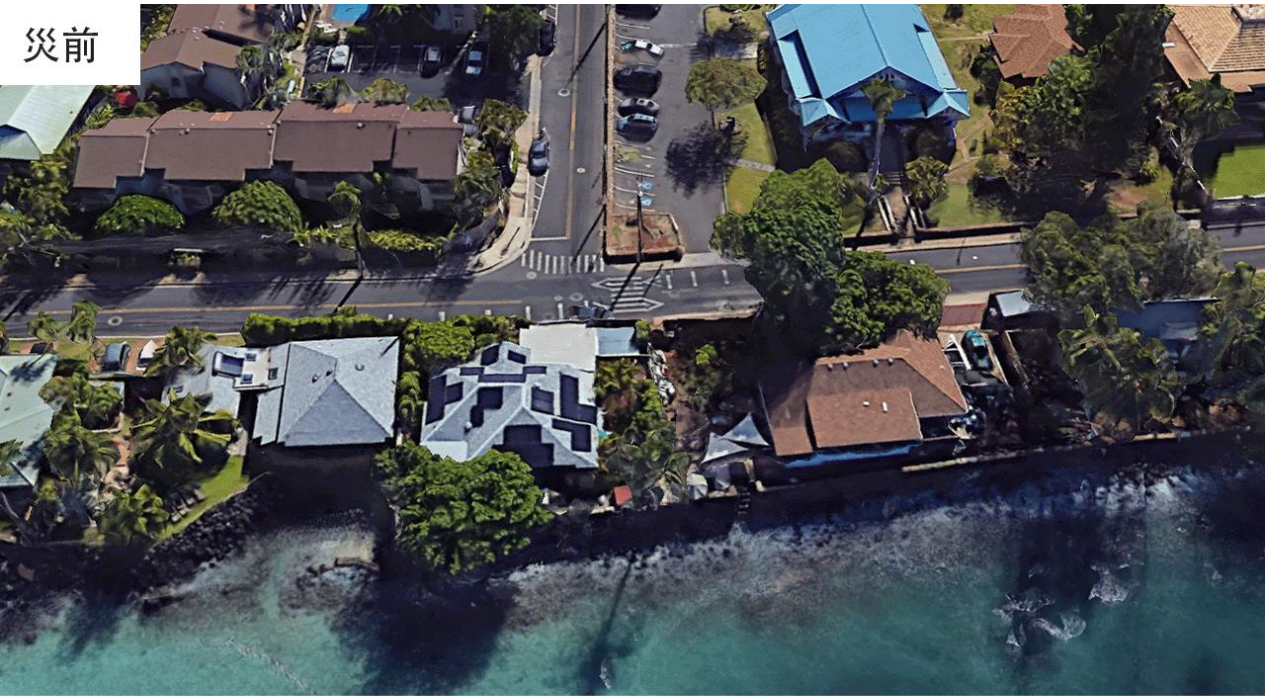

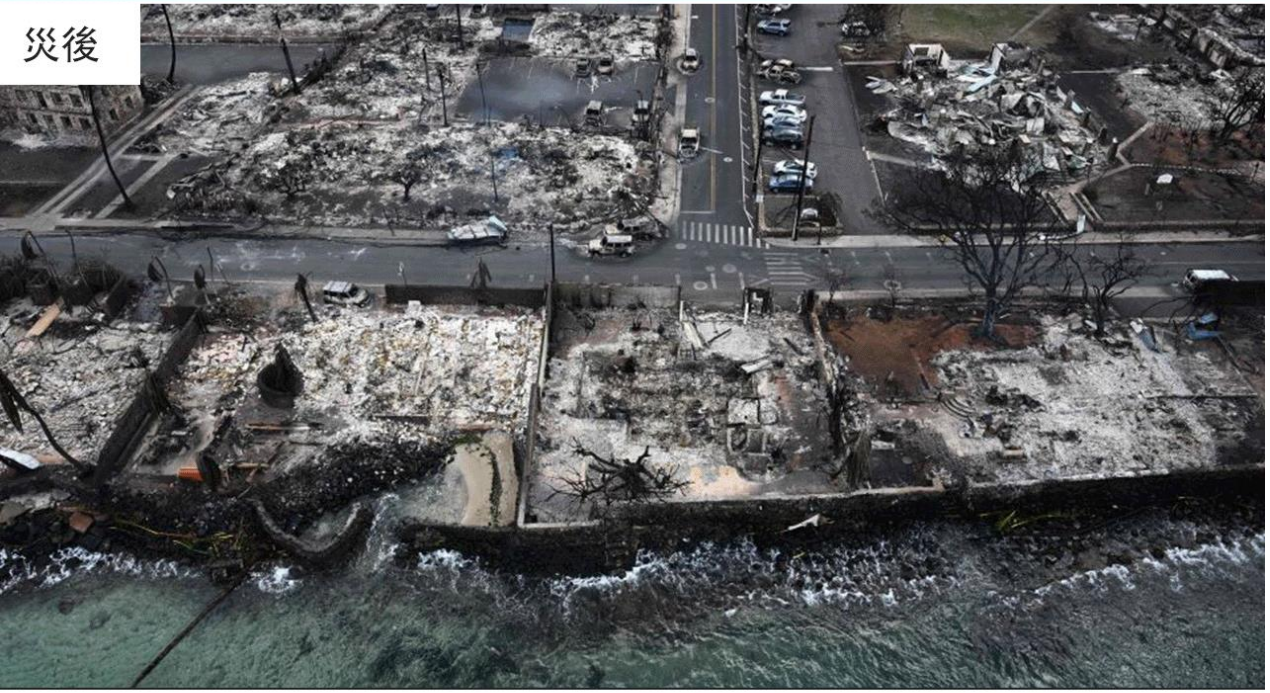

資料來源：谷歌、Getty Images

BBC

資料來源：谷歌、路透社

BBC

圖片來源：Google、路透社

資料來源：Getty Images、路透社

Maui
AHAINA FIRE VICTIM IDENTIFIED
UDDY JANTOC WAS A BELOVED HAWAIIAN MUSICIAN

一、把你的境況告訴神

詩3:1-2

大衛逃避他兒子押沙龍的時候作的詩。

1耶和華啊，我的敵人何其加增；有許多人起來攻擊我。

2有許多人議論我說：他得不著　神的幫助。

二、宣告信心的話語

詩3:3-4

但你 - 耶和華是我四圍的盾牌， 是我的榮耀，又是叫我抬起頭來的。

我用我的聲音求告耶和華， 他就從他的聖山上應允我。

出34:6-7

耶和華在他面前宣告 說：「耶和華，耶和華，是有憐憫有恩典的　神，不輕易發怒，並有豐盛的慈愛和誠實，

為千萬人存留慈愛，赦免罪孽、過犯，和罪惡，萬不以有罪的為無罪，必追討他的罪，自父及子，直到三、四代。」

三、發出信心的行動

詩3:5-7

我躺下睡覺，我醒著， 耶和華都保佑我。雖有成萬的百姓來周圍攻擊我， 我也不怕。耶和華啊，求你起來！ 我的 神啊，求你救我！ 因為你打了我一切仇敵的腮骨， 敲碎了惡人的牙齒。

四、得信心的啟示

詩篇 3:8

救恩屬乎耶和華； 願你賜福給你的百姓。